

LEILÃO BRANGUS — COLEÇÃO 2026

BRANGUS JUQUIRY

RECEPTORA

LOTE **01**



RGD	NASC	PEL	PAI	MAE	AVÔ MAT
TE8797	04/07/2018	PRETO	TE6070 SENSATION	JUQUIRY 7181 GLADIADOR	EBANO 4045 GLADIADOR

Nome RECEPTORA PRENHA TE 8797

BRANGUS DA ROCHA

EMBRIÕES

LOTE **02**



FRANCÉS



FIV 3215 ILUMINADA

RGD	PESO	AOL	AOL / 100kg	RATIO	MAR	EGS	EGS / 100kg	PICANHA
FIV3215	618	102.5	16.59	0.54	3.53	12.31	1.99	18.47

Nome PACOTE DE 10 EMBRIÕES FRANCÉS x FIV 3215 ILUMINADA

CABANHA BORTOLOZZO

EMBRIÕES

LOTE

03



X

Nome

PACOTE 05 EMBRIOES 1573 GISELE x BALDOMERO

PEDRA CLARA

EMBRIÕES

LOTE

04

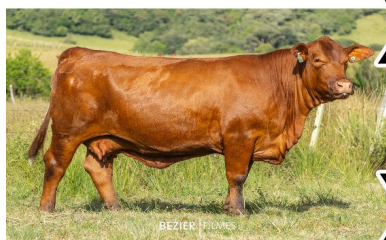

X



X

DA ROCHA 2687

CAUTIVO OU HEMINGWAY

RGD	NASC	PEL	PAI	MAE	AVÔ MAT
2687	04/08/2022	VERMELHA	DEL INFANTE PANCHO TORQUE 869	DA ROCHA 1854	GUASUNCHOS 5073 PIMENTON 6061 TE

Nome

PACOTE 10 EMBRIOES DA ROCHA 2687 x ESCOLHA CAUTIVO OU HEMINGWAY

3 MARIAS

LOTE

05



Nome

VENDA 50% DE 3 MARIAS DAKITARI IA55

RGD	PESO	AOL	AOL / 100kg	RATIO	MAR	EGS	EGS / 100kg	PICANHA
IA55	379	75,2	19,84	0,51	3,05	6,22	1,64	8,54

AGROOTONI

LOTE

06

NOME	PEL.	NASCIMENTO
OTTONI B785 4G SORPRESA	VERMELHA	12/07/2025
OTTONI B821 4G SORPRESA FIV	PRETA	15/07/2025
OTTONI B731 2G SORPRESA	VERMELHA	11/07/2025

VENDA VERTICAL

GAP GENÉTICA

RECEPTORAS

LOTE	TATUAGEM	PEL.	NASCIMENTO
07	Z1080	P	13/08/2021

LOTE	TATUAGEM	PEL.	NASCIMENTO
08	Z1346	P	04/09/2021

LOTE	TATUAGEM	PEL.	NASCIMENTO
09	Z1974	P	25/10/2021

LOTE	TATUAGEM	PEL.	NASCIMENTO
09B	X246	V	13/09/2020

GAP GENÉTICA

VENTRES PRENHEZ

LOTE	TATUAGEM	PEL.	NASCIMENTO	STATUS REPRODUTIVO	PAI DA PRENHEZ
10	Z066	V	05/08/2021	Prenha	GAP UISQUE
	Z1262	V	29/08/2021	Prenha	GAP TESEU
	Z1640	V	27/09/2021	Prenha	GAP B941
	Z1890	V	17/10/2021	Prenha	GAP T1025
	Z192	V	20/08/2021	Prenha	GAP B1575
	Z1978	V	26/10/2021	Prenha	GAP U2109
	Z624	V	08/10/2021	Prenha	GAP B031
Z976	V	08/08/2021	Prenha	GAP R815	

11	A108	V	04/08/2022	Prenha	GAP B1429
	A1186	V	20/08/2022	Prenha	GAP B1387
	A1254	V	18/08/2022	Prenha	GAP B1387
	A160	V	13/08/2022	Prenha	GAP B061
	A814	V	03/08/2022	Prenha	GAP B091

12	B1224	V	05/08/2023	Prenha	GAP B1163
	B1244	V	05/08/2023	Prenha	GAP B1287
	B1330	V	15/08/2023	Prenha	GAP B169
	B1558	V	20/09/2023	Prenha	GAP B169
	B1612	V	27/09/2023	Prenha	GAP B169
	B1630	V	24/09/2023	Prenha	GAP B169
	B1636	V	26/09/2023	Prenha	GAP B169
	B1748	V	07/10/2023	Prenha	GAP B057
	B1762	V	10/10/2023	Prenha	GAP B057
B340	V	07/09/2023	Prenha	GAP B1315	

CACHOEIRA DO CAMPO / ITAMAR BORGES / FAZENDA BOECHAT

EMBRÍÕES

LOTE 13



RGD	NASC	PEL	PAI	MAE	AVÔ PATERNO
907/22	18/08/2022	PRETO	EBANO 4045 GLADIADOR TE 112876	MS ARTE BRANGUS 095/13 FIV 113325	EBANO Y2153 AAB 107.123

LINDA NOVILHA COM MUITA CARACTERIZAÇÃO RACIAL, FEMININA, GENÉTICA CONSAGRADA, POSSIBILIDADE DE ACASALAMENTO MODERNO COM TOUROS DE MUITA CONSISTÊNCIA GENÉTICA, PERFORMANCE E QUALIDADE DE CARNE

POSSIBILIDADES DE CRUZAMENTOS:

- POZO 6825
- JURAMENTO-CABRAL
- BWCC BIG TOWN
192B16
- BWCC CRUISE 107B3
- MC CROSSOVER 834Y
- SUHNS FOUNDATION
331Z28
- IMPOSILBLE
- ARASUNU
- SOBERBO

Nome

PACOTE DE 10 EMBRÍOES 907/22

CACHOEIRA DO CAMPO / ITAMAR BORGES

EMBRIÕES

LOTE

14



RGD	NASC	PEL	PAI	MAE	AVÔ PATERNO
FIV 060	07/08/2023	PRETA	BRIGGS GULF COAST 23F5 IBBA10398073	CACHOEIRA DO CAMPO B004 MOLLY DOCTOR	NEVER SURRENDER OF SALACOA 803D9 IBBA 10.318.183

NOVILHA COM MUITA CORREÇÃO, FEMININA, GENÉTICA MODERNA, POSSIBILIDADE DE ACASALAMENTO MODERNO COM TOUROS DE MUITA CONSISTÊNCIA GENÉTICA, PERFORMANCE E QUALIDADE DE CARNE

POSSIBILIDADES DE
CRUZAMENTOS:

- POZO 6825
- JURAMENTO-CABRAL
- BWCC BIG TOWN
192B16
- BWCC CRUISE 107B3
- MC CROSSOVER 834Y
- SUHNS FOUNDATION
331Z28
- IMPOSILBLE
- ARASUNU
- SOBERBO

Nome

PACOTE DE 10 EMBRIOES 907/22

SIGMA

EMBRIÕES

LOTE

15

Nome

PACOTE 05 EMBRIOES Q25F x SORPRESA

LOTE

16

Nome

PACOTE 05 EMBRIOES Q77F x SORPRESA

LOTE

17

Nome

PACOTE 05 EMBRIOES Q78F x SORPRESA

SIGMA

LOTE

18



Nome

SIGMA OLHOS T32 FIV SORPRESA Q02

PRENHA DO GUAPO / PARIÇÃO EM SET/26

SANTA CRUZ

EMBRIÕES

LOTE

19



GULF COAST

STA CRUZ P247 NUFF F862

RGD	NASC	PAI	MAE	AVÔ MAT
P247	05/10/2019	MC NUFF SAID 889T50	STA CRUZ F862	STA CRUZ D021 MBU 907 FIV

Nome

PACOTE 10 EMBRIÕES GULF COAST x STA CRUZ P247 NUFF F862

P247 é hoje a vaca n.º 1 do plantel Sta Cruz e alterna a liderança do sumário natura a cada atualização feita. Filha de Nuff Said 889T50 em nossa consagrada doadora F862, compõe uma das famílias de maior desempenho e fertilidade de nossa seleção. Neste acasalamento com o touro Briggs Gul Coast 23F5, produzimos o touro GRANITO, recém contratado pela Genex, e foi o animal com melhor desempenho na prova Top Brangus – Bela Vista em 2026.

BRAWIR

EMBRIÕES

LOTE

20



RGD	NASC	PEL	PAI	MAE	SUPREMA GRANDE CAMPEÃ NACIONAL DE RUSTICOS DE SANTA MARIA/RS 2017
A3215BWIR	14/12/2015	PRETO	LONQUIMAY	1070013BWIR	

Nome

PACOTE 10 EMBRIOES BRAWIR A32 LONQUIMAY FIV x LIVRE ESCOLHA

CABANHA LA REINA

EMBRIÕES

LOTE

21



VIAMONTE

Nome

PACOTE 05 EMBRIOES FIV 3184 x VIAMONTE

HP & ESTIVA

EMBRIÕES

LOTE

22



ANAMÉLIA R194

PAI: ANAMÉLIA FIV M241

MAE: ANAMÉLIA 354L

AVÔ PATERNO: SUHNS FOUNDATION 331Z28

COLOSSO

PAI: ANAMÉLIA FIV O071

MAE: ANAMÉLIA 222L

Nome

PACOTE 10 EMBRIOES ANAMÉLIA R194 x COLOSSO